

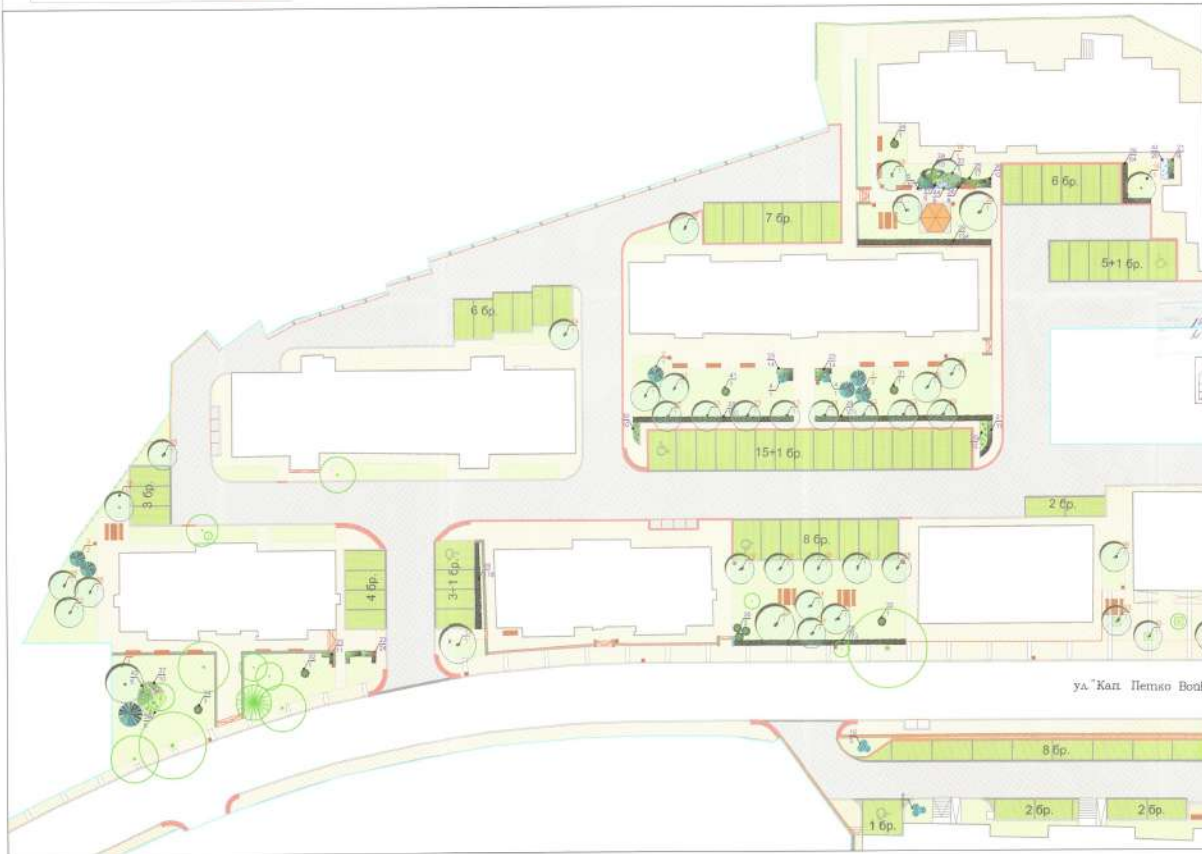

[illegible]



ул. "Кап. Петко Вод"

[illegible]

Видов състав

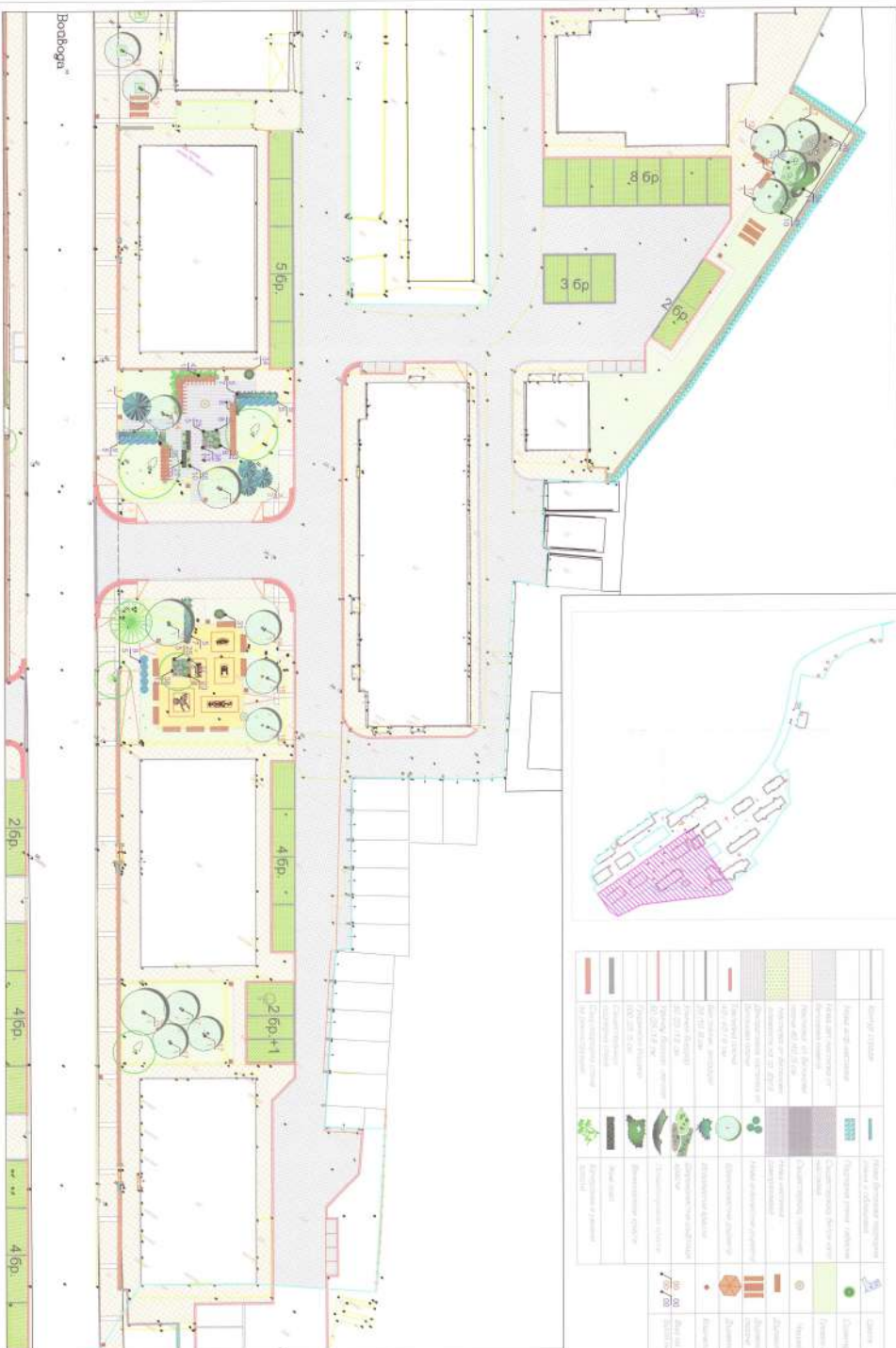
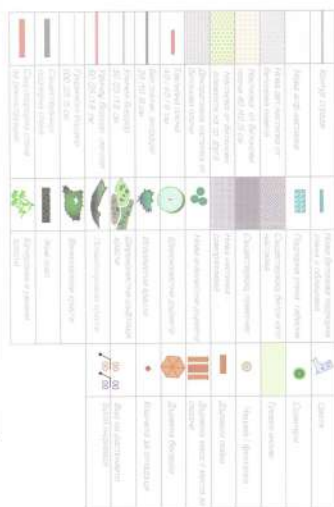

Видов състав

1	ИРИДОЦИКЛИЧЕСКАЯ АЛКАЛОИДНАЯ	1	Орточин	Orthocin
2	Орточин	2	Орточин	Orthocin
3	Орточин	3	Орточин	Orthocin
4	Орточин	4	Орточин	Orthocin
5	Орточин	5	Орточин	Orthocin
6	Орточин	6	Орточин	Orthocin
7	Орточин	7	Орточин	Orthocin
8	Орточин	8	Орточин	Orthocin
9	Орточин	9	Орточин	Orthocin
10	Орточин	10	Орточин	Orthocin
11	Орточин	11	Орточин	Orthocin
12	Орточин	12	Орточин	Orthocin
13	Орточин	13	Орточин	Orthocin
14	Орточин	14	Орточин	Orthocin
15	Орточин	15	Орточин	Orthocin
16	Орточин	16	Орточин	Orthocin
17	Орточин	17	Орточин	Orthocin
18	Орточин	18	Орточин	Orthocin
19	Орточин	19	Орточин	Orthocin
20	Орточин	20	Орточин	Orthocin
21	Орточин	21	Орточин	Orthocin
22	Орточин	22	Орточин	Orthocin
23	Орточин	23	Орточин	Orthocin
24	Орточин	24	Орточин	Orthocin
25	Орточин	25	Орточин	Orthocin
26	Орточин	26	Орточин	Orthocin
27	Орточин	27	Орточин	Orthocin
28	Орточин	28	Орточин	Orthocin
29	Орточин	29	Орточин	Orthocin
30	Орточин	30	Орточин	Orthocin
31	Орточин	31	Орточин	Orthocin
32	Орточин	32	Орточин	Orthocin
33	Орточин	33	Орточин	Orthocin
34	Орточин	34	Орточин	Orthocin
35	Орточин	35	Орточин	Orthocin
36	Орточин	36	Орточин	Orthocin
37	Орточин	37	Орточин	Orthocin
38	Орточин	38	Орточин	Orthocin
39	Орточин	39	Орточин	Orthocin
40	Орточин	40	Орточин	Orthocin
41	Орточин	41	Орточин	Orthocin
42	Орточин	42	Орточин	Orthocin
43	Орточин	43	Орточин	Orthocin
44	Орточин	44	Орточин	Orthocin

уш. члн. исто вывода : неопре-
дешени и претекани мисли брлоном
пространства

"Мизов-84" ЕС

[illegible]

ВЫШЕШНИ УЛИЦИ И МЕЖДЕУНОВИ
ПРОСТРАНСТВА НА ГР. РУДОЗЕН -
ПОТЪ

подполковник 1-го класса, полковник на улице, капитан войска, капитан пресечува и припадници меѓу пространства	Взломачи: Оливера Руде Част 11А Филип Голдманин проект
---	--

DATE: 11/11/2011 TIME: 11:11 AM

"Мизов-84" ЕООД
 ул. Митревци, вх. Битница бр. 4

ЗОНА 10

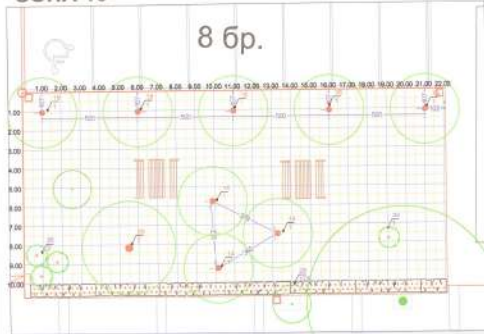

ЗОНА 11

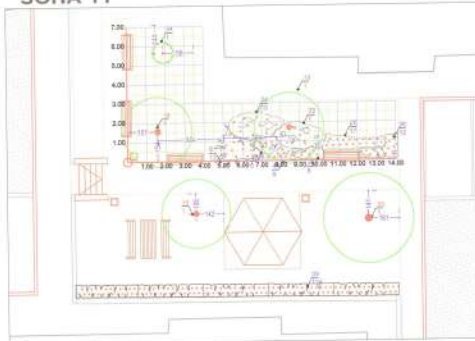

ЗОНА 14

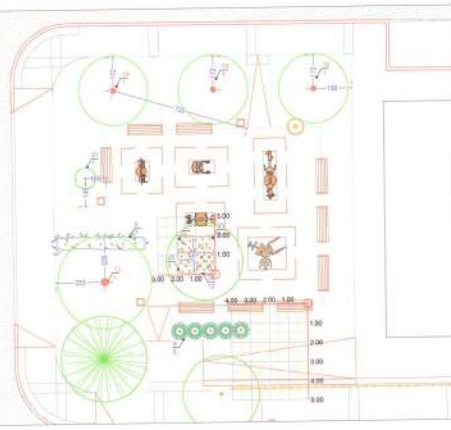
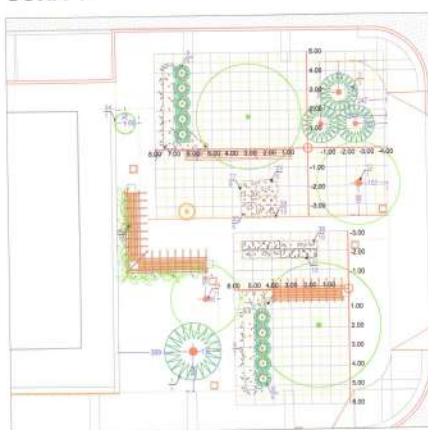

ЗОНА 12

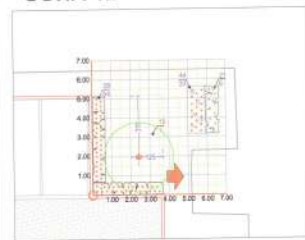

ЗОНА 13

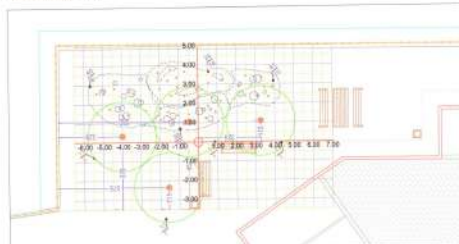

ЗОНА 15

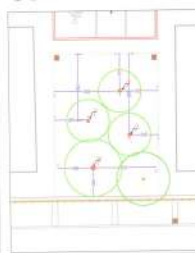

ВИДОВ СЪСТАВ

ИСТОЧНИЦИ ДЪРВЕТА	ВИДОВИ ПЛЕТ И БОРДЮР
1 Cedrus atlantica	27 Висок плет и бордюр
2 Clematis integrifolia 'Gloria clausa'	28 Лигатурен плет и бордюр
3 Cupressus sempervirens	29 Висок плет и бордюр
4 Juniperus virginiana 'Skyrocket'	30 Висок плет и бордюр
ИСТОЧНИЦИ КРАСТИ И ВИДОВИ ФОРМИ	ИСТОЧНИЦИ ШИРОКОЛИСТНИ КРАСТИ
5 Juniperus horizontalis 'Anzani Compacta'	31 Berberis thunbergii 'Carmel'
6 Juniperus horizontalis 'Prince of Wales'	32 Clematis integrifolia
7 Juniperus horizontalis 'Spartan'	33 Cornus sanguinea 'Royal Purple'
8 Thuja occidentalis 'Smaragd'	34 Forsythia intermedia
9 Thuja occidentalis 'Smaragd'	35 Forsythia intermedia
10 Thuja occidentalis 'Smaragd'	36 Forsythia intermedia
ШИРОКОЛИСТНИ ДЪРВЕТА	37 Forsythia intermedia
11 Acer palmatum	38 Forsythia intermedia
12 Albica alba	39 Forsythia intermedia
13 Catalpa bignonioides 'Nana'	40 Forsythia intermedia
14 Cereus giganteus	41 Forsythia intermedia
15 Cereus giganteus	42 Forsythia intermedia
16 Cereus giganteus	43 Forsythia intermedia
17 Cereus giganteus	44 Forsythia intermedia
18 Cereus giganteus	45 Forsythia intermedia
19 Cereus giganteus	46 Forsythia intermedia
20 Cereus giganteus	47 Forsythia intermedia
ВИДОВИ ШИРОКОЛИСТНИ КРАСТИ	48 Forsythia intermedia
21 Cereus giganteus	49 Forsythia intermedia
22 Cereus giganteus	50 Forsythia intermedia
23 Cereus giganteus	51 Forsythia intermedia
24 Cereus giganteus	52 Forsythia intermedia
25 Cereus giganteus	53 Forsythia intermedia
26 Cereus giganteus	54 Forsythia intermedia

ЛЕГЕНДА

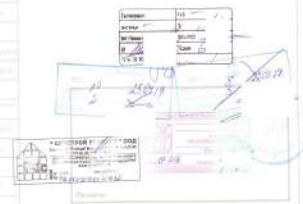

Обект: БЛАГОУСТРОЙСТВИЕ НА ОТЧЕДНИ УЛИЦИ И МЕЖДУБЛОКОВИ ПРОСТРАНСТВА НА ГР. РУДОЗЕМ - ЛОТ 6

Подобет 1 - Реконструкция на ул. "Мат. Петко войвода", северните страници и прилежащи межблочни пространства

Възложител: Община Рудозем
Член: ПА
Физ: Топографски проект

Масштаб: 1:1000
Масштаб: 1:1000

Масштаб: 1:1000
Масштаб: 1:1000

Масштаб: 1:1000
Масштаб: 1:1000

Масштаб: 1:1000
Масштаб: 1:1000

ЗОНА 16

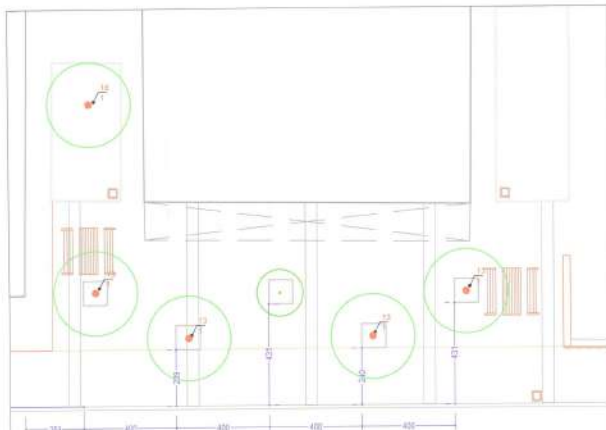

”Кап. Петко Вовбога”

ЗОНА 19

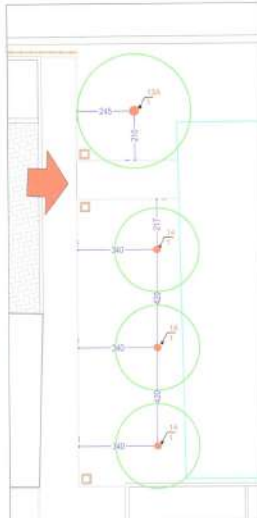

ЗОНА 20



1 бр.

ЗОНА 17



ЗОНА 18

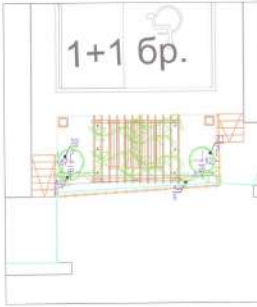

1+1 бр.

ВИДОВ СЪСТАВ

I ИГЛОЛИСТНИ ДЪРВЕТА	V ЖИВ ПЛЕТ И БОРДЮР
1 Cedrus deodora	27 Buxus sempervirens
2 Chamaecyparis laevis 'Column Glauca'	28 Ligustrum ovalifolium - жив плет
3 Cupressus arborescens	
4 Juniperus virginiana 'Spyroket'	VI ЦВЕТЯЩИ ШИРОКОЛИСТНИ ХРАСТИ
I ИГЛОЛИСТНИ ХРАСТИ И НЕИСКЪЛЪЖИ	29 Buddleia davidii
5 Juniperus horizontalis 'Aston Compacta'	30 Berberis thunbergii 'Camden'
6 Juniperus horizontalis 'Prince of Wales'	31 Chaenomeles japonica
7 Juniperus sibirica	32 Cotinus coggygria 'Royal Purple'
8 Thuja occidentalis 'Obelisk'	33 Forsythia intermedia
9 Thuja occidentalis 'Smaragd'	34 Hibiscus syriacus
10 Thuja orientalis 'Aurea Nana'	35 Keteleeria japonica
II ШИРОКОЛИСТНИ ДЪРВЕТА	36 Ligustrum ovalifolium 'Aureum'
11 Acer platanoides	37 Spruce japonica 'Golden Princess'
12 Albizia julibrissis	38 Spruce japonica 'Golden Princess'
13 Catalpa bignonioides 'Nana'	39 Spruce japonica 'Golden Princess'
14 Cercis siliquastrum	40 Syringa vulgaris
15 Fraxinus excelsior	41 Weigela florida
16 Kalmia latifolia paniculata	VI УВЪВНИ ХРАСТИ
17 Pinus ceratissima 'Nigra'	42 Parthenocissus quinquefolia
18 Robinia pseudacacia 'Umbraculifera'	
19 Sorbus aucuparia	VII ЦВЕТНИ
20 Tilia argentea	43 Многогодишни цъфти, тип дърво
21 Vitis rotundifolia	44 Многогодишни цъфти
III ВЕЧНОЗЕЛЕНИ ШИРОКОЛИСТНИ ХРАСТИ	
21 Colonnaster dammeri	
22 Eucalyptus radiata 'Em Gold'	
23 Myrica caroliniana	
24 Laurencerasus officinalis	
25 Lavandula	
26 Vinca minor	

ЛЕГЕНДА

1.00	Водоотливна линия
1.00	Место на изграждане
2.00	Сградни стени
3.00	Линия на изграждане
4.00	Многогодишни дървета
5.00	Многогодишни цъфти
6.00	Многогодишни цъфти
7.00	Многогодишни цъфти
8.00	Многогодишни цъфти
9.00	Многогодишни цъфти
10.00	Многогодишни цъфти
11.00	Многогодишни цъфти
12.00	Многогодишни цъфти
13.00	Многогодишни цъфти
14.00	Многогодишни цъфти
15.00	Многогодишни цъфти
16.00	Многогодишни цъфти
17.00	Многогодишни цъфти
18.00	Многогодишни цъфти
19.00	Многогодишни цъфти
20.00	Многогодишни цъфти
21.00	Многогодишни цъфти
22.00	Многогодишни цъфти
23.00	Многогодишни цъфти
24.00	Многогодишни цъфти
25.00	Многогодишни цъфти
26.00	Многогодишни цъфти
27.00	Многогодишни цъфти
28.00	Многогодишни цъфти

Обект: ВЪВЕЖДАНЕ НА
ВЪТРЕШНИ УПАЦИ И МЕЖДУБЛОКОВИ
ПРОСТРАНСТВА НА ГР. РУДОЗЕМ -
ЛОТЕ

Подобект 1 - Реконструкция на
ул. „Кап. Петко войвода“, нивните
просеки и приложения междублочные
пространства

Възложител: Община Рудозем
Част: ПА

Фаза: Технически проект

ПОСЛАНИЕ-ПРОЕКТЕН ЧЕРТЕЖ

ПРОЕКТАНТ: инж. Кален Марин

ПРОЕКТАНТ: инж. Емил Кален

Част: ПА

”Мизов-84” ЕООД

инж. Кален Марин, ул. Петко Войвода 8

0000 0000 - 000 000 000 000 000 000

BT-2016n ВАР. № 1 11/17

The drawing is a technical representation of a rectangular object, oriented vertically. It features a central white rectangular area surrounded by a grid pattern. The grid is composed of small squares, with some areas shaded in yellow, green, and brown. The object has a complex shape with various rectangular cutouts and protrusions. The drawing is oriented vertically on the page, with the top of the object at the top of the page.

ΕΙΣΑΓΩΓΗ
1:50

СХЕМА ДЕТАЉНИ И
РАЗРЕЗИ
М 1:2000

[illegible][illegible]

СИНИТРА	
 Квадратная плитка - синий цвет, размер: 30 (H) x 30 (K) см	 Плитка: синий, белый - синий цвет, размер: 30 (H) x 30 (K) см
 Квадратная плитка - синий, белый цвет, размер: 30 (H) x 30 (K) см	 Квадратная плитка - синий, белый цвет, размер: 30 (H) x 30 (K) см
 Квадратная плитка - синий, белый цвет, размер: 30 (H) x 30 (K) см	 Квадратная плитка - синий, белый цвет, размер: 30 (H) x 30 (K) см
 Квадратная плитка - синий, белый цвет, размер: 30 (H) x 30 (K) см	 Квадратная плитка - синий, белый цвет, размер: 30 (H) x 30 (K) см

[illegible]

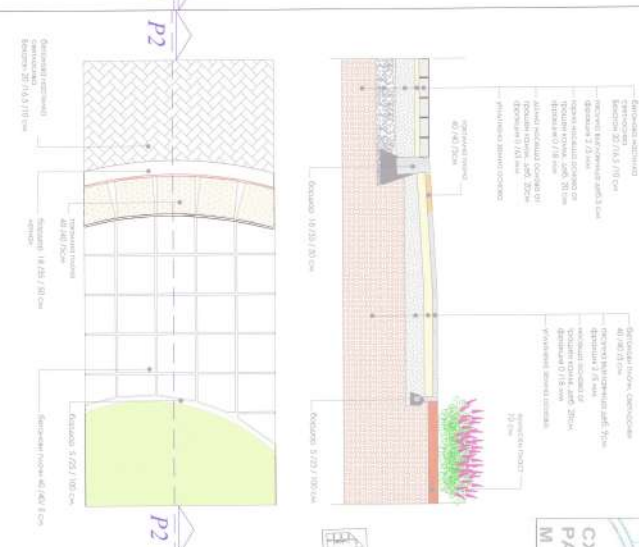
PA3PE3 P1
M 1:20PA3PE3 P1
M 1:20PA3PE3 P2
M 1:20PA3PE3 P2
M 1:20[illegible]

PA3PE3 P4
M 1:20

PA3PE3 P6
M 1:20ТИПОВ ПАЗРЕЗ Р7
М 1:20

СХЕМА ДЕТАЙЛИ И
РАЗРЕЗЫ
М 1:2000



ДЕТАЙЛ Д4
М 1:50



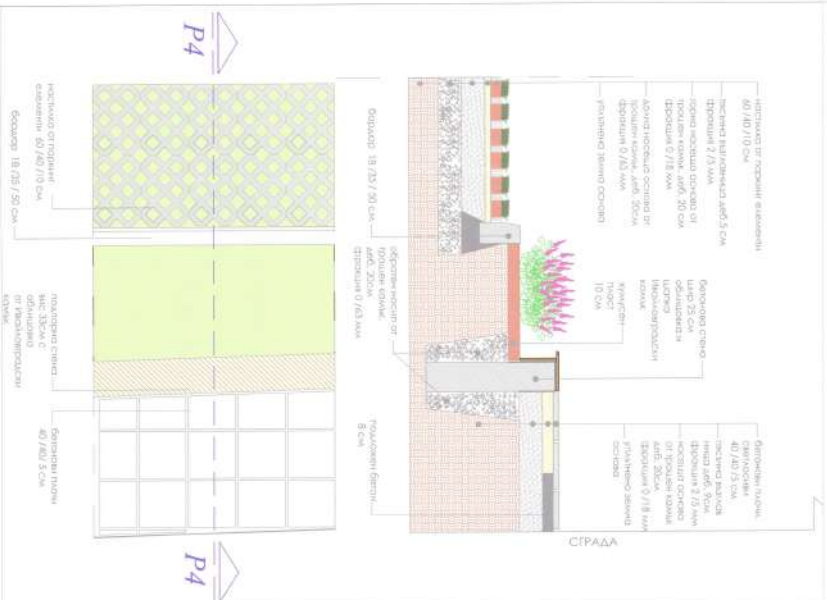
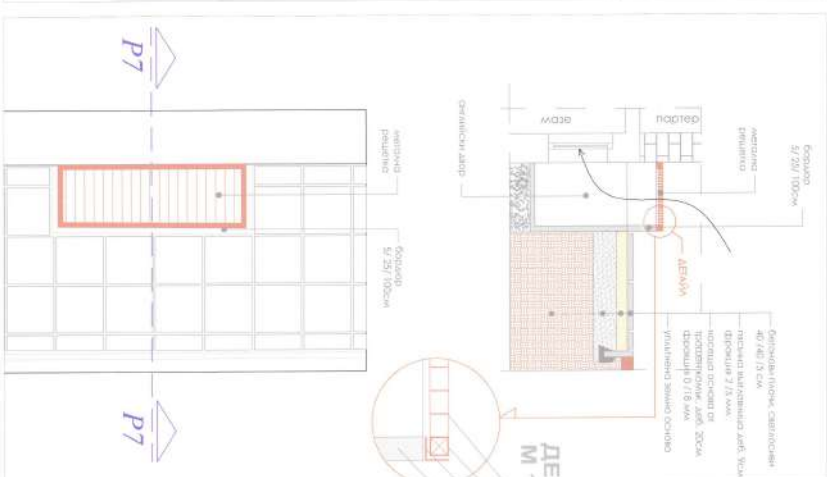



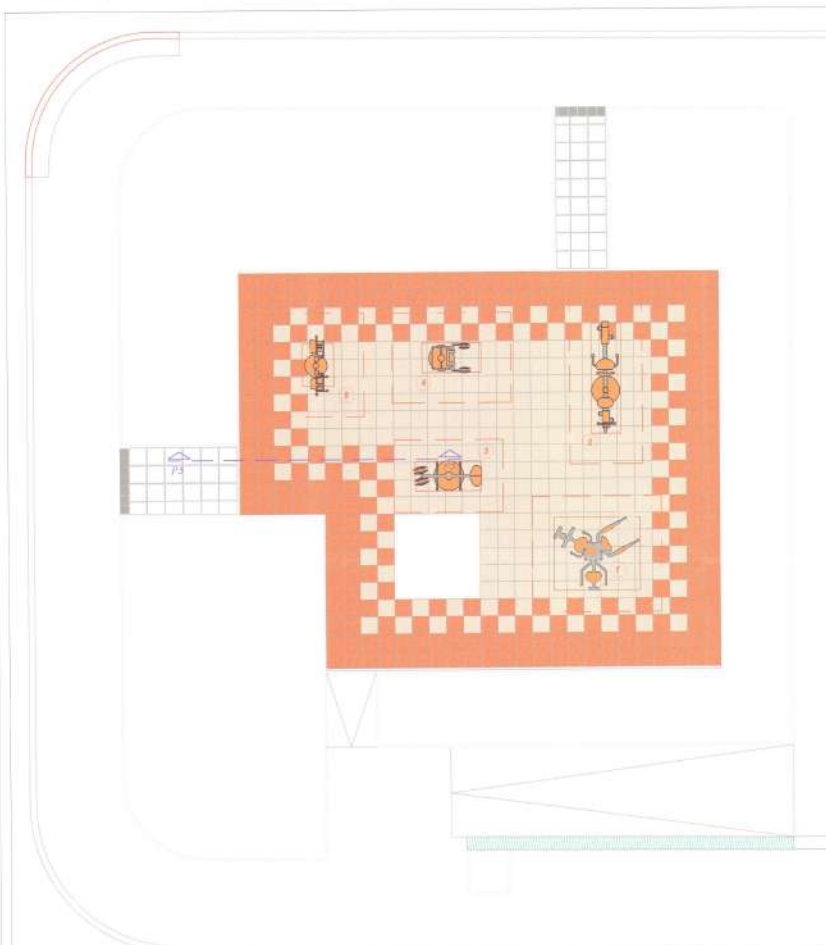
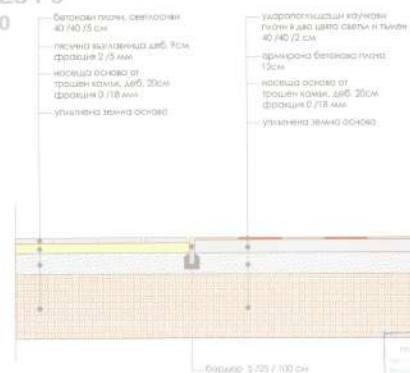

СХЕМА ДЕТАЙЛИ И
РАЗРЕЗИ
М 1:2000

PA3PE3 P5
M 1:20 ☐ 50

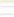
СИГНАТУРА

	Максима белоліній - світлоліній 20/30/10 см
	Діамант білий / світло-білий зі світлою окантовкою 20/30/10 см
	Кашмір білий - жовтий відтінок 40/60/5 см
	Кашмір білий - світло-сірий відтінок 40/60/5 см
	Кашмір білий - світло-сірий відтінок 20/20/6 см
	Кашмір білий - світло-сірий відтінок 20/20/6 см
	Кашмір білий - світло-сірий відтінок світлоліній 10/10/1/6 см
	Удоброщувальні порцелянові плити білий світлий 40/40/2 см
	Удоброщувальні порцелянові плити білий світлий 40/40/2 см
	Удоброщувальні порцелянові плити білий світлий 18/33/50 см світлоліній
	Удоброщувальні порцелянові плити білий світлий 18/33/50 см світлоліній
	Удоброщувальні порцелянові плити білий світлий 3/23/100 см світлоліній

[illegible]

ДЕТАЙЛ 5 - ПЛАН НА Г-ОБРАЗНА ПЕЙКА С ПЕРГОЛА
М 1:20

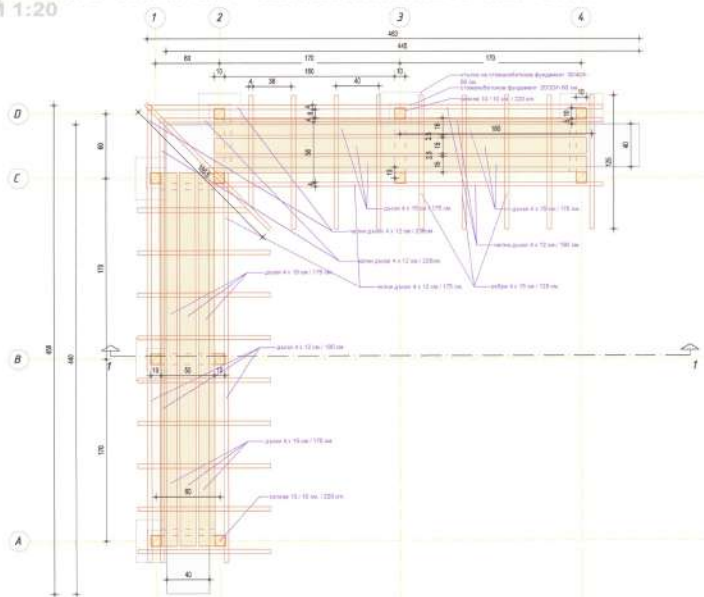

ДЕТАЙЛ 5 - РАЗРЕЗ НА Г-ОБРАЗНА ПЕЙКА С ПЕРГОЛА
М 1:20



СХЕМА ДЕТАЙЛИ И
РАЗРЕЗИ
М 1:2000



ДЕТАЙЛ 6 - ПЛАН НА ЕДНОСТРАННА ПЕЙКА
С ПЕРГОЛА
М 1:20

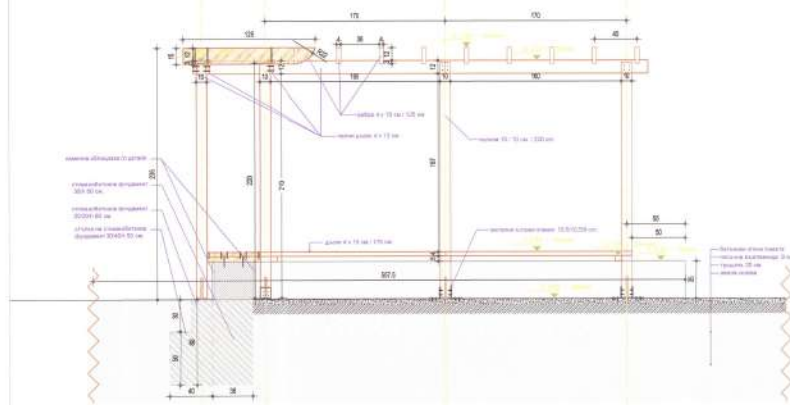
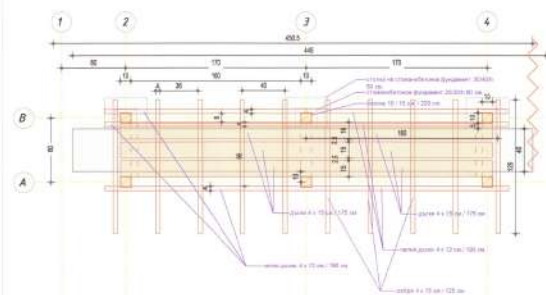

ЗАБЕЛЕЖЕНИЕ:
Измеренията са дадени в метри и милиметри.
Единиците са дадени в метри и милиметри - 1:2000 1

<p>Обект: ВЪЗСТРОИТЕЛСТВО НА ВЪТРЕШНИ УЛИЦИ И МЕЖДУБЛОКОВИ ПРОСТРАНСТВА НА ГР. РИДОЗИМ - ЛОТЪ</p> <p>Подобект 1: Реконструкция на ул. „Кал. Петко войвода“, наивните пресечни и прилежащи междублокови пространства</p> <p>Възложител: Община Русе Черт. ЛА Визир. Технически проект</p>	
<p>Детайл 12: ВЪЗСТРОИТЕЛСТВО</p> <p>Масштаб: 1:20</p> <p>Проектант: г-н. Емануел Изпълнител: г-н. Емануел Черт. ЛА</p>	
<p>„Мизов-84“ ЕООД ул. Битолска, 48, Битолска 5 Видео-камера: 0881111111, тел. 0881111111 тел. 0881111111, тел. 0881111111</p>	
<p>12.01.2019</p>	<p>БАР № 1</p>
<p>16/17</p>	

ДЕТАЙЛ 7 - ПЛАН ПЕРГОЛА
М 1:20

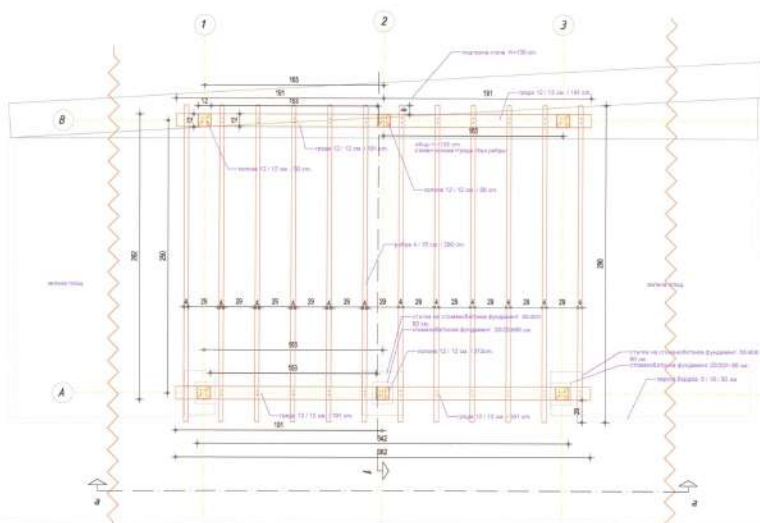

ДЕТАЙЛ 7 - ПОГЛЕД ОТПРЕД а-а ПЕРГОЛА
М 1:20



СХЕМА ДИ
РАЗРЕЗИ
М 1:2000



ДЕТАЙЛ 7 - РАЗРЕЗ 1-1 ПЕРГОЛА
М 1:20

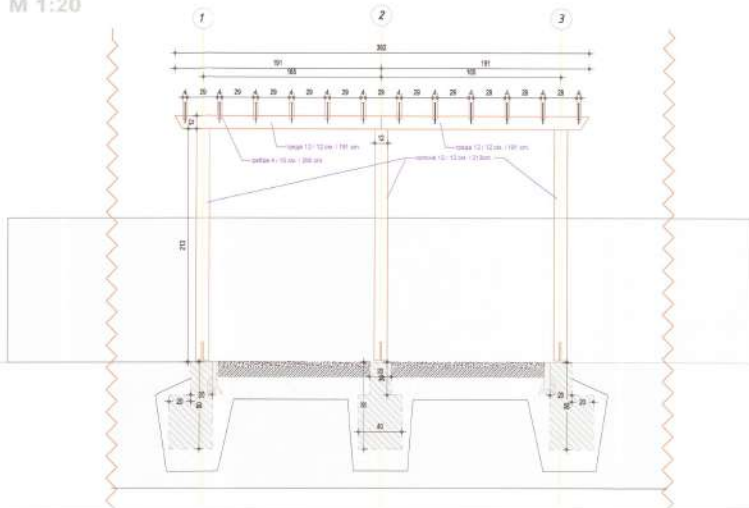
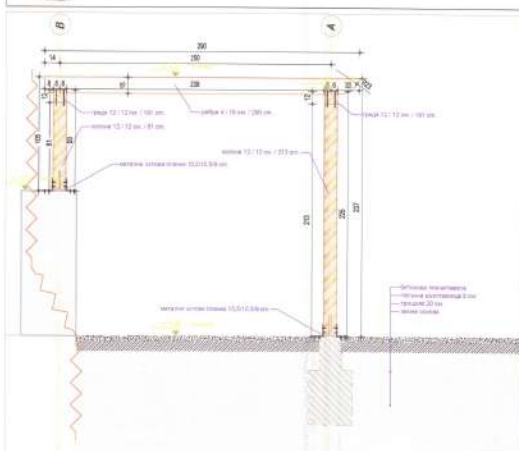

DISCLAIMER:
 The authors of this paper are solely responsible for the accuracy and completeness of the information provided. The authors do not warrant the accuracy or completeness of the information provided.

Подобет 1 - Реконструкция на ул. „Кал. Петко войвода“, неините пресечки и прилежащи междублокни пространства

WHEELS		
WHEELS		

[illegible]